

ANTECEDENTES GENERALES

NOMBRE: Cité Andes

DIRECCIÓN: Andes 3148-3130

REGION: XIII **COMUNA:** Santiago

TIPO: Conjunto

ARQUITECTO: Sin información

AÑO CONSTRUCCIÓN: Sin información

AÑO CONSTRUCCIÓN S.I.I.: 1900

Nº PISOS: 1

SUP. TERRENO (m2): 1.242

SUP. EDIFICADA (m2): 2.109

DESTINO: Vivienda

SECTOR CATASTRAL: 12

MANZANA CATASTRAL: 26

ROL: 147-23

EXPROPIACIÓN: No



FICHA
Nº
231

ZONIFICACIÓN PLAN REGULADOR COMUNAL

NORMATIVA PRC	Zona D
SECTOR ESPECIAL	<input checked="" type="checkbox"/> D5-Andes-Martinez de Rozas-Gral. Baquedano-
ZONA DE CONS.	<input type="checkbox"/>
ZONA TÍPICA	<input type="checkbox"/>

ASPECTOS ARQUITECTÓNICOS

ESTILO ARQUITECTÓNICO Ecléctico	COMPOSICIÓN DE FACHADA Fachadas planas con continuidad de skyline y repetición de módulos similares
MATERIALIDAD PREDOMINANTE Adobe	

Silueta inmueble original

Fotografía de fachada

Detalle u otro

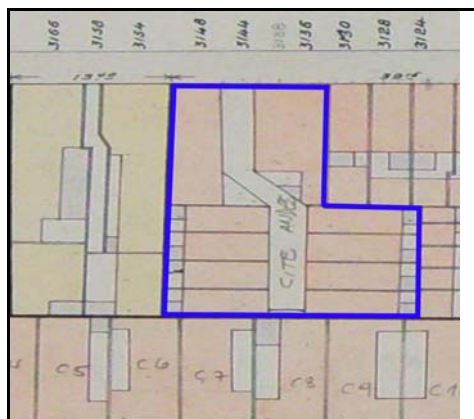

Catastro 1939

OTROS ANTECEDENTES TÉCNICOS

DESTINO DEL INMUEBLE

SUBSUELO ORIGINAL: No aplica PRIMER PISO ORIGINAL: Vivienda PISOS SUPERIORES ORIGINALES: No aplica
 SUBSUELO ACTUAL: No aplica PRIMER PISO ACTUAL: Vivienda PISOS SUPERIORES ACTUALES: No aplica

TENENCIA

RÉGIMEN: Propiedad individual

AFECTACIÓN

TIPO DE AFECTACIÓN: Sin afectación

CARACTERÍSTICAS MORFOLÓGICAS

TIPOLOGÍA EDIFICIO: Esquina/entre medianeros

AGRUPAMIENTO: Continuo

ALTURA EN METROS:

ANTEJARDÍN: No

TIPO DE CUBIERTA: Inclinada

MATERIALIDAD TECHUMBRE: Zinc

ESTADO DE CONSERVACIÓN ELEMENTO: Bueno

ESTADO DE CONSERVACIÓN ENTORNO: Regular

GRADO DE ALTERACIÓN: Poco modificado

APTITUD PARA REHABILITACIÓN: Vivienda

RELACIÓN DEL ELEMENTO CON SU ENTORNO

IMAGEN URBANA RELEVANTE POR: Ubicación y singularidad

FORMA PARTE DE UN CONJUNTO:

PRESENCIA DE ELEMENTOS PATRIMONIALES:
Inmueble de Conservación Histórica

OBSERVACIONES

Declarado por Dec. Secc. 2da N°7 de 15.01.03 D.O. 30.01.03

RESEÑA DE VALORES Y ATRIBUTOS PATRIMONIALES

VALOR URBANO

- * Contribuye a realzar el sector o paisaje urbano
- * Forma parte de un conjunto con valor patrimonial
- * Es próximo a un elemento protegido de valor patrimonial

VALOR ARQUITECTÓNICO

- * Es característico de un estilo o tipología
- * Es un ejemplo escaso de un estilo o tipología
- * Es un inmueble de calidad estética y arquitectónica

VALOR HISTÓRICO

- * No está vinculado a acontecimientos históricos
- * No está publicado

VALOR ECONÓMICO SOCIAL

- * Buen estado de conservación del inmueble
- * Regular estado de conservación del entorno
- * Es mencionado como patrimonio por la comunidad

EVALUACIÓN SEGÚN TABLA DE ATRIBUTOS (ANEXO CIRCULAR DDU 240)

VALOR URBANO IMAGEN: 1
 VALOR URBANO CONJUNTO: 1
 VALOR URBANO ENTORNO PATRIMONIAL: 1

VALOR ARQUITECTÓNICO REPRESENTATIVIDAD: 1
 VALOR ARQUITECTÓNICO SINGULARIDAD: 1
 VALOR ARQUITECTÓNICO MORFOLOGÍA: 1

VALOR HISTÓRICO RELEVANCIA: 0
 VALOR HISTÓRICO RECONOCIMIENTO ESPECIALIZADO: 0

VALOR ECONÓMICO SOCIAL E. CONSERVACIÓN INMUEBLE: 2
 VALOR ECONÓMICO SOCIAL E. CONSERVACIÓN ENTORNO: 1
 VALOR ECONÓMICO SOCIAL RECONOCIMIENTO DE LA COMUNIDAD: 1

REFERENCIAS BIBLIOGRÁFICAS

TOTAL PUNTAJE:

10