

ANTECEDENTES GENERALES

| | |
|---------------------------------|---------------------------------------|
| NOMBRE: | Cité aislado compuesto General Bulnes |
| DIRECCIÓN: | General Bulnes 1407 al 1447 |
| REGION: XIII | COMUNA: Santiago |
| TIPO: | Conjunto formado por 33 predios |
| ARQUITECTO: | Sin información |
| AÑO CONSTRUCCIÓN: | Sin información |
| AÑO CONSTRUCCIÓN S.I.I.: | 1910 |
| Nº PISOS: | 1 y 2 |
| SUP. TERRENO (m2): | 1.985 |
| SUP. EDIFICADA (m2): | 1.786 |
| DESTINO: | Vivienda |
| SECTOR CATASTRAL: | 11 |
| MANZANA CATASTRAL: | 5 |
| ROL: | 30-15 al 32, 47 |
| EXPROPIACIÓN: | No |

Plano de Ubicación



FICHA
Nº
206

ZONIFICACIÓN PLAN REGULADOR COMUNAL

| | |
|-----------------|---|
| NORMATIVA PRC | Zona D |
| SECTOR ESPECIAL | <input checked="" type="checkbox"/> D5-Andes-Martínez de Rozas-Gral. Baquedano- |
| ZONA DE CONS. | <input type="checkbox"/> |
| ZONA TÍPICA | <input type="checkbox"/> |

ASPECTOS ARQUITECTÓNICOS

| | |
|--|---|
| ESTILO ARQUITECTÓNICO Arquitectura Clasicista Popular | COMPOSICIÓN DE FACHADA Fachada plana, con repetición de módulos similares |
| MATERIALIDAD PREDOMINANTE Adobe | |

Silueta inmueble original

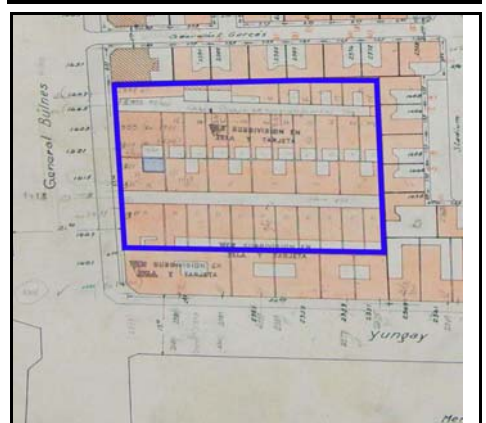

Catastro 1939

Fotografía de fachada



Detalle u otro



OTROS ANTECEDENTES TÉCNICOS

DESTINO DEL INMUEBLE

SUBSUELO ORIGINAL: No aplica PRIMER PISO ORIGINAL: Vivienda PISOS SUPERIORES ORIGINALES: Vivienda
 SUBSUELO ACTUAL: No aplica PRIMER PISO ACTUAL: Vivienda PISOS SUPERIORES ACTUALES: Vivienda

TENENCIA

RÉGIMEN: Propiedad individual

AFECTACIÓN

TIPO DE AFECTACIÓN: Sin afectación

CARACTERÍSTICAS MORFOLÓGICAS

TIPOLOGÍA EDIFICIO: Esquina-entre medianeros

AGRUPAMIENTO: Continuo

ALTURA EN METROS:

ANTEJARDÍN: No

TIPO DE CUBIERTA: Inclinada

MATERIALIDAD TECHUMBRE: Zinc

ESTADO DE CONSERVACIÓN ELEMENTO: Regular

ESTADO DE CONSERVACIÓN ENTORNO: Regular

GRADO DE ALTERACIÓN: Poco modificado

APTITUD PARA REHABILITACIÓN: Vivienda

RELACIÓN DEL ELEMENTO CON SU ENTORNO

IMAGEN URBANA RELEVANTE POR: Ubicación y singularidad

FORMA PARTE DE UN CONJUNTO:

PRESENCIA DE ELEMENTOS PATRIMONIALES:
Inmueble de Conservación Histórica

OBSERVACIONES

Declarado por Dec. Secc. 2da N°7 de 15.01.03 D.O. 30.01.03

RESEÑA DE VALORES Y ATRIBUTOS PATRIMONIALES

VALOR URBANO

- * Contribuye a realzar el sector o paisaje urbano
- * Forma parte de un conjunto con valor patrimonial
- * Es colindante a un elemento protegido por valor patrimonial

VALOR ARQUITECTÓNICO

- * Es característico de un estilo o tipología
- * Es un ejemplo escaso de un estilo o tipología
- * Es un inmueble de calidad estética y arquitectonica

VALOR HISTÓRICO

- * No está vinculado a acontecimientos históricos
- * No está publicado

VALOR ECONÓMICO SOCIAL

- * Regular estado de conservación del inmueble
- * Regular estado de conservación del entorno
- * Es mencionado como patrimonio por la comunidad

EVALUACIÓN SEGÚN TABLA DE ATRIBUTOS (ANEXO CIRCULAR DDU 240)

VALOR URBANO IMAGEN: 1
 VALOR URBANO CONJUNTO: 1
 VALOR URBANO ENTORNO PATRIMONIAL: 2

VALOR ARQUITECTÓNICO REPRESENTATIVIDAD: 1
 VALOR ARQUITECTÓNICO SINGULARIDAD: 1
 VALOR ARQUITECTÓNICO MORFOLOGÍA: 1

VALOR HISTÓRICO RELEVANCIA: 0
 VALOR HISTÓRICO RECONOCIMIENTO ESPECIALIZADO: 0

VALOR ECONÓMICO SOCIAL E. CONSERVACIÓN INMUEBLE: 1
 VALOR ECONÓMICO SOCIAL E. CONSERVACIÓN ENTORNO: 2
 VALOR ECONÓMICO SOCIAL RECONOCIMIENTO DE LA COMUNIDAD: 1

REFERENCIAS BIBLIOGRÁFICAS

TOTAL PUNTAJE:

11